

CORREO ARGENTINO
TARIFA REDUCIDA
CONCESION 348

EL MENTOR

APARECE LOS SABADOS
POR SU IMPRENTA
TIENE EDITOR
RESPONSABLE

Periódico Independiente

Defensor de los Intereses de la Región

Fundado el 4 de Febrero de 1922

A LOS FRUTICULTORES DEL VALLE DEL RIO NEGRO Y NEUQUEN

La Comisión Organizadora de la Asociación de Fruticultores y Distribuidores del valle de Río Negro y Neuquén, nos remite para su publicidad, el siguiente comunicado:

«Las gestiones realizadas ante la empresa del F. C. Sud por los delegados de agrupaciones de fruticultores de las localidades donde existen galpones de embalaje de la A. F. D., con el propósito de estudiar la mejor forma de constituir una sociedad en la que participen todos los fruticultores auténticos que lo deseen para hacerse cargo de dichos galpones y de la comercialización de la fruta, en Julio de 1941, en reemplazo de la actual Argentine Fruit Distributors, están encaminadas hacia una pronta realidad.

En efecto, el 4 de Septiembre último, los representantes de la empresa del F. C. Sud, juntamente con los delegados de los fruticultores interesados y los de la Federación de Asociaciones de Fruticultores del Río Negro y Neuquén, llegaron a las siguientes conclusiones:

1) FORMA DE SOCIEDAD A CONSTITUIRSE:

Se resolvió constituir una sociedad anónima general a la que puedan ingresar todos los fruticultores del Valle donde opera actualmente la A. F. D., de manera que tengan derecho a ser socios de la misma todos los productores que así lo deseen, chicos y grandes.

2) CAPITAL NECESARIO DE LA NUEVA SOCIEDAD:

Los delegados concordaron en que sería necesario para su normal funcionamiento un capital de \$ 2.000.000 mon. legal.

3) APORTE DEL CAPITAL:

La empresa del F. C. Sud aportaría el 75% de dicho capital, parte con el valor de sus galpones de embalaje, maquinarias e instalaciones, y el resto en efectivo hasta completar pesos 1.500.000 mon. legal.—Para justipreciar el valor de los galpones e instalaciones, fué designada una comisión compuesta por los señores Teodoro Müller, I.º, Pedro A. Bovet, Walter Kaufman, Luis Toschi e Ing.º Mariano de Zavaleta, los que ya iniciaron su cometido.

Los fruticultores aportarían el 25%

restante, o sea \$ 500.000 mon. legal, de los que se estima podrán suscribir e integrar de inmediato unos \$ 200.000 mon. legal mediante pago al contado de acciones nominales.

El valor de éstas se ha fijado en \$ 50 mon. legal cada una, para que puedan ser adquiridas hasta por los fruticultores más modestos, los que así también entrarían a constituir esta nueva asociación. Para facilitar a los pequeños fruticultores la adquisición de estas acciones, se está estudiando, con el Ministerio de Agricultura y el Banco de la Nación, la concesión de pequeños préstamos que no afecten el crédito corriente del fruticultor.

Los \$ 500.000 restantes los fruticultores los integrarían de la siguiente manera:

a) Mediante un recargo voluntario de 10 centavos por cajón de fruta que para embalar entregase cada fruticultor a la actual Argentine Fruit Distributors, y luego a su sucesora, hasta completar el valor de una o más acciones.

b) Mediante la diferencia que resulte entre el costo real del embalaje por la actual A. F. D. y el precio facturado, que será el corriente en el Valle (utilidad del embalaje), diferencia o utilidad que el F. C. Sud (por intermedio de la A. F. D.) está dispuesto a acreditar a los fruticultores que entreguen su fruta para embalar durante la próxima cosecha y que al firmar contrato manifiesten su conformidad con el recargo de 10 centavos para formar parte del capital de la nueva sociedad a constituirse.

Integrados así los \$ 500.000 iniciales por los fruticultores, los aportes de años sucesivos, tanto en efectivo como mediante el recargo de 10 centavos por cajón, se destinarán a rescatar poco a poco el capital aportado por la empresa del F. C. Sud, hasta quedar la nueva sociedad (con sus galpones, instalaciones, marca, maquinarias etc.) exclusivamente en manos de los fruticultores, lo que esperamos ocurrirá en un plazo no mayor de 7 años. Durante este tiempo el fruticultor habrá contribuido a rescatar el capital del Ferrocarril con aportes en efectivo y el recargo de 10 centavos por cajón, PERO SIN DEJAR DE PERCIBIR ANUALMENTE EL IMPORTE DE LA VENTA DE SU FRUTA la que él podrá entregar para el embalaje solamente

Max Bunge

ESCRIBANO

Teléfonos Nos. 20 y 21

Choele-Choele - Río Negro

cuando quiera venderla el firme por su cuenta, o para embalaje y venta en común (pool) por la Sociedad.

A fin de disipar cualquier inquietud que pudieran abrigar respecto a la próxima cosecha los fruticultores que estén afiliados a otros galpones o cooperativas, repetimos que la actual A. F. D. recibirá el año próximo fruta para embalar hasta su máxima capacidad, previa firma del contrato corriente. Agregaremos que por el mismo año el F. C. Sud ha dispuesto que la A. F. D. acepte para cada galpon de embalaje la designación de representante de los fruticultores para que presencie los trabajos y por cuyo intermedio ellos puedan hacer las observaciones que crean necesarias. Cuando se forme la nueva sociedad, los fruticultores tendrán debida representación en su directorio.

De manera que los fruticultores preocupados actualmente por la colocación de su fruta en los años venideros, podrán contar con un excelente medio de defensa y protección de sus intereses, como lo será una gran asociación como la que se está formando, de la que ellos serán socios junto con el Ferrocarril Sud por ahora, y luego dueños absolutos de la misma. Y así, agremiados en una entidad poderosa, no solo por su capital sino por agrupar a la mayoría de los productores, estarán en mejores condiciones que nadie para defenderse sobre todo en los próximos años, en que, por la situación mundial, las perspectivas no se presentan muy brillantes para la fruticultura.

Por consiguiente, todos los fruticultores, chicos y grandes, debemos unirnos y suscribir la mayor cantidad posible de acciones, a fin de aprovechar la generosa oferta que nos hace la Empresa del F. C. Sud, al brindarnos la oportunidad de hacernos dueños de una entidad como la A. F. D., con un capital de \$ 2.000.000 mon. legal, a pagar a largos plazos y regalándonos todavía las utilidades del último año de funcionamiento de dicha sociedad, que se calcula podrán llegar a unos \$ 200.000 mon. legal.

Así que todos los fruticultores que deseen defender sus propios intereses, deben suscribir acciones de la nueva sociedad, pocas o muchas, según el dinero en efectivo de que dispongan, y, además, dar su conformidad al recargo de 10 centavos por cajón al firmar el compromiso de embalaje con la A. F. D., pues por cada 10 centavos que ponga el fruticultor, el F. C. Sud le regulará la diferencia entre el costo del embalaje y la tarifa que se cobrará, que se calcula ha de ser de unos 20 centavos por cajón.

Para mayores informes y consultas los fruticultores pueden dirigirse a los respectivos delegados de su localidad, a los de la Federación de Asociaciones de Fruticultores (señores Luis Toschi y Mariano de Zavaleta), al Encargado de la Chacra Experimental de Cinco Saltos, asociaciones locales y Banco de la Nación.

Visita del Colegio San Miguel

El lunes por la tarde fué agradablemente sorprendente nuestra población con la visita del Batallón «Cefe-rino Namuncurá» formado por alumnos del Colegio San Miguel de A. Stefanelli, que acompañados por su



Batallón «Cefe-rino Namuncurá» saludando a la población de Choele-Choele

Director presbítero José Menestrina, los profesores RR. PP. Prost y Brea y el R. P. Domingo Anselmo, saludaron a las autoridades.

Frente a la escuela N.º 10, la banda de música del Colegio San Miguel ejecutó varias marchas y realizaron los niños visitantes una exhibición gimnástica, llamando la atención por la corrección con que fueron realizados todos los ejercicios, especialmente los de ciclismo; siendo muy aplaudidos por el público que presencié. Desfiló luego el Batallón para formar impecablemente frente a esta casa, donde el presbítero Menestrina dirigió la palabra a los ni-

ños, presentando a la directora de esta hoja y formulando votos por la prosperidad de nuestras empresas; frases que fueron agradecidas y retribuidas por la dirección. Acto seguido, la banda ejecutó una marcha; retirándose después los niños en correcta formación para dirigirse a Lamarque, donde saludaron a las autoridades y escuela N.º 25.

Agradecemos al Director del Colegio San Miguel, presbítero José Menestrina, la fina atención que ha tenido con nosotros. También el Sr. Director de la Escuela local N.º 10 Don Caracciolo F. Tissera, nos encarga expresar en su nombre y en el del personal de la misma, el mas sincero agradecimiento al presbítero Menestrina y personal docente del Colegio San Miguel por la atención dispensada a la escuela N.º 10 y al mismo tiempo hagamos público el excelente estado de preparación de los alumnos, lo que revela la dedicación de los padres salesianos en su eficiente y patriótica labor en pro de la niñez que educan.

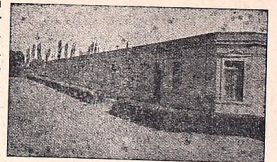

Frente norte del Colegio San Miguel de A. Stefanelli, reputado centro de enseñanza escolar; admite alumnos pupilos medios pupilos y externos.

Gobernación de De Luis Beltrán

Cambio de horario en las oficinas de la Gobernación

Por resolución gubernativa se dispuso establecer desde el 4 del corriente, el horario de verano, a regir en las oficinas de la Casa de Gobierno.

Dichas dependencias funcionarán de 8 a 15 horas, con excepción de los días Sábado que lo harán de 9 a 12 horas.

Las fiestas Patronales

Con un día espléndido se realizaron todos los números del programa preparado para la Festividad de Cristo Rey, Patrono de la Parroquia de Luis Beltrán.

Como es costumbre, abre esta fiesta cristiana y popular el tradicional acto de Misa de primeras Comuniones. Han sido numerosas; bien preparadas por las «Damas del Sagrado Corazón». Esos niños y niñas con sus moños al brazo; con sus vestidos y tul blancos y coronitas de a-

(Continúa en la 4ta. página)

DR SALOMON MUTCHINICK

MEDICO CIRUJANO

Consultas en Luis Beltrán todos los días por la tarde al lado de la Farmacia Bruno

CHOELE-CHOELE TELÉFONO N.º 12 F. C. S.

DR JULIO A. BARROS

DENTISTA - CIRUJANO

Ex dentista del Instituto Municipal de Odontología de la Capital Federal.

Ha instalado su consultorio en el Hotel Argentino - Atenderá también los pueblos de la zona.

Trabajos Generales y especialidad en niños.

Dentistas

Dr. Julio Spanier

Dentista de la Sociedad Natur. de Buenos Aires.
Dentista de la Sociedad Gast. Argentina.
Ex - Profesor de Protesis Dental de las Universidades Populares Argentinas.

Dr. José E. Hartz

Ex - Dentista de la Asistencia Pública de la Capital.
Ex - Dentista del Instituto Municipal de Odontología.

Dentista de la Sociedad Monte Rosso de la Capital Federal.

CIRUJANOS DENTISTAS NACIONALES

Regresarán nuevamente el día 20 de SEPTIEMBRE, continuando con su Servicio Regular y Permanente en:

LAMARQUE, LUIS BELTRAN Y CHOELE-CHOELE.
Consultorio en la Capital; Cangallo 1593

"LA MODERNA"
ZAPATERIA
 TALLER DE COMPOSTURAS Y SALON DE LUSTRAR
ARTURO CARBONELL
 TENGO EN VENTA UNA RADIO MARCA CANADIAN
 Casa Maldonado Choele-Choele

Peluqueria PAISA
Cesar D'Angelis
 Fotografías para Libretas de Enrolamiento
 REVELACIONES EN EL DIA
 (Frente al "Hotel Argentino")
 Choele-Choele

PANADERIA Darwin
DE GIRETTI y LOPEZ
 REPARTO A DOMICILIO EN DARWIN Y
 CHOELE-CHOEL, garantiendo que en la elabora-
 ción de sus productos emplean harina de primera.
 Especialidad en galleta de campo
 PANIFICACIÓN MECANICA — HIGIENE Y ESMERO
 DARWIN X F. C. Sud

AGENCIA
Chevrolet y Productos Y. P. F.
 FERRETERIA, BAZAR Y ANEXOS
 TALLER MECANICO
 - D E -
ADOLFO SADLER
 Sucesor de Guillermo L. Klich
 CHOELE-CHOEL - F. C. S - TELEFONO 18

F. C. Sud
 Nuevo horario de trenes desde el 2 de Julio

Para Buenos Aires	
Martes, viernes y Domingos a las	2.06 >
De Buenos Aires	
miércoles viernes y Domingos a las	3.28 >

MUNICIPALIDAD DE CHOELE-CHOEL

Balance de Caja correspondiente al mes de Agosto de 1940

INGRESOS:

Saldo que viene de Julio	\$ 5411.91
Patentes de Rodados	\$ 91.50
Contribución Directa	» 589.80
Alumbrado Público	\$ 250.35
Limpieza y recolección basuras	240.40
Permisos y Derechos varios	450.60 \$ 1622.65
SUMA	\$ 7034.56

EGRESOS:

ESCRITORIO SECRETARIA IMPRENTA:	
Adolfo Sadler, s/factura	\$ 1.75
Estampillas postales	» 2.—
Suc. Gerardo Palacio, teléfono por Agosto	9.— \$ 12.75
BENEFICENCIA PUBLICA:	
Juan A. Carioli, víveres indigentes, Julio	» 2.90
Antonio Doric, carne a indigentes, Mayo a Julio	» 21.90
Juan A. Santos, pan a indigentes, Enero a Julio	» 22.70
Amado Sefae y Hno, víveres a indigentes, Enero a Julio	» 40.— \$ 87.50
EVENTUALES Y EXTRAORDINARIOS:	
Aramburu y Reginato, s.fact. gast. at. Sr. Gobernador	» 75.—
atención invitados Comisión	
/Pro-Mástil	» 92.75
Juan A. Carioli, pasto Comisaría Julio y Agosto	» 39.—
Juan Piñol, s/factura nafta	» 2.40
Antonio Doric, carne reparto Fiestas Mayas	» 42.10
D. I. Graziosi, luz Municipalidad, Julio	» 7.25
Comisaría	» 5.68
agua Sala P. Auxilios, Julio	» 6.—
Mariano Di Fiore viajes Inspección	» 8.—
Juan A. Santos, pan para reparto Fiestas Mayas	» 12.60
Juan A. Carioli, facts. varias, Agosto	» 5.80
Amado Sefae y Hno, facts. varias Enero/Julio	» 41.50
Atilio Hernandez, cobrador Agosto	» 25.— \$ 363.08
OBRAS PUBLICAS:	
Anuncio Echegey, 3 jornales arreglo caminos	\$ 7.50
Miguel Tejerina, 4 jornales arreglo caminos	» 10.—
José A. Guidi, acarreo ripio p/calles pueblo y Estac.	» 499.14
Daniel I. Graziosi, agua plazoletas, Julio	» 5.—
Diego Moreno, distrib. ripio y arreglo calles Sec. VI.	» 26.10 > 547.74
ALUMBRADO PUBLICO:	
Daniel I. Graziosi, luz pública por Mayo y Junio de 1940	» 462.—
LIMPIEZA Y RECOLECCION BASURAS:	
Manuel Muñoz, sueldo por el mes de Agosto	» 120.—
ASISTENCIA PUBLICA:	
Dr. Salomón Mutchinik, asign. médico Municipal por Julio 1940	» 150.—
SUELDOS:	
Nicolás S. Palacios, Secretario-Tesorero, Junio	170.—
Natividad Remolins, Inspector, »	140.—
Bento J. Dóric, Strio. Juzgado de Paz »	100.— 410.— 2155.05
SALDO QUE PASA A SEPTIEMBRE	\$ 4881.51

RESUMEN:

Saldo Cta. Cte. Bco. Nación B. Blanca	\$ 4276.71
Efectivo en Caja	» 604.80
TOTAL	4881.51

Choele-Choele, Agosto 31 de 1940

NICOLAS S. PALACIOS
 Secretario-Tesorero

ENRIQUE GADANO
 Presidente Municipal

Sociales

Sr. Nicolás S. Palacios

Nos informan que nuestro caracterizado convecino Sr. Nicolás S. Palacios, que se encuentra en asistencia médica en la Capital Federal, ha experimentado una sensible mejoría. Hacemos votos por su completo restablecimiento.

Sr. Felipe J. Domenech y señora

En tren del viernes regresaron de Buenos Aires donde han permanecido una larga temporada nuestro estimado colaborador Don Felipe Julio Domenech y su señora esposa, quienes fijarán nuevamente su residencia en la granja «La Esperanza».

Nueva profesora de corte y confección

En Bahía Blanca se ha recibido de profesora de corte y confección, la señorita Carmen Delfina Palacio, habiendo merecido las mas altas clasificaciones y medalla de oro.

La señorita Palacio, que pertenece a una antigua familia de Choele-Choele, abrirá en esta localidad una academia, sistema Mendia, recibiendo alumnas desde el 15 del corriente.

Viajeros

—De y para Cipolletti la señora Hedwig K. de Rosauer, la Srta. Chola Toschi y el Sr. Juan E. Rosauer.

—Para Bahía Blanca las señoras Angela M. de Reginato y Della C. de Maddone.

—Para y del mismo punto el Sr. Pedro Maddone.

De Lamarque

Baile social y velada

Un gran baile y artistica velada prepara para el día 16 del corriente la Biblioteca de 4º. grado de la escuela local n° 25, que tendrá lugar en el Hotel «Segura».

La entrada para esta fiesta será de \$ 1.-- las damas y niños y \$ 1.50 los caballeros.

Municipalidad

— HORARIO —

Días hábiles Jueves a viernes de 8 a 12 horas
Sábados de: 10 a 12 horas

De Chimpay

Fallecimiento

El 31 de Octubre dejó de existir a la corta edad de 5 años la niña Martha Hernandez hija de un caracterizado vecino de esta localidad; habiendo sido muy lamentada su desaparición por pertenecer a una antigua familia. Los restos fueron sepultados en el cementerio local. Paz en su tumba y resignación a sus desconsolado padres.

Foot-ball

El domingo 5 se midieron los cuadros de foot-ball de esta localidad y Coronel Belisle.

El primer partido fué entre las terceras divisiones; durante el primer tiempo ningún cuadro pudo abrir el score; pero en el segundo período marcó dos goals Coronel Belisle y uno los locales, terminando el match con el triunfo de los visitantes.

Luego jugaron las segundas divisiones de los mismos clubs. En este match durante el primer tiempo hubo un empate de 1 goal por bando, marcando el tanto de los visitantes el jugador Garcia y el de los locales el jugador Cardinaletti. En el segundo período los dos goals de los locales correspondieron al jugador Bravo. Finalizó el match con el siguiente resultado: Chimpay 3 tantos, Belisle 1.

Viajeros

—Para Pichi Mahuida el señor Gastón Pawly y su señorita hija Peché.

—Para y de General Roca el Sr. Miguel Hernandez.

—De y para el mismo punto el Dr. Adolfo F. Nielsen.

—Para Bahía Blanca la Señora Adela H. de Rincon con su hija Elvira.

OLGA Y CLARA BALDA

Corte y Confección,
Bordados, Flores
artificiales y
coronas

(Casa Benito)

Choele-Choele

Cooperativa Agrícola Colonia Choele-Choele Ltda.

CONVOCATORIA

La Cooperativa Agrícola Colonia Choele-Choele Limitada, invita a sus asociados a la Asamblea General Ordinaria, que se realizará en su sede social el Domingo 24 de Noviembre a las 15 horas, para tratar la siguiente:

ORDEN DEL DIA

PRIMERO: Consideración de la Memoria y Balance General del Séptimo ejercicio cerrado al 31 de Agosto de 1940.

SEGUNDO: Informe del Sr. Síndico.

TERCERO: Elección de 5 Directores titulares y 1 suplente por dos años en reemplazo de los Señores, Oliver Griffiths, Bautista Castellari José Palomo, José Maero, Marino Galeotti y Jorge Zuther, que cumplen su mandato de acuerdo a lo que dispone el artículo 34 del Estatuto.

CUARTO: Elección de Síndico titular y suplente y acordar la remuneración al primero.

QUINTO: Designación de 2 socios de la Asamblea, para que aprueben y suscriban el acta respectiva.

EL DIRECTORIO

Pensión Domenech

BUENOS AIRES

Edificio moderno, de DOMENECH Hnos. dotado de toda EX-DUEÑOS DEL comodidad, ubicada en pleno centro a una cuadra de la Avenida de Mayo. HOTEL ARGENTINO

Amplias comodidades para familias.

Precios Módicos, desde \$ 4.-- diarios todo incluido

Alsina 875 — B. Aires

U. T.

Establecimiento "LOS ALAMOS"

— D E —

Juan E. Rosauer

VIVEROS EN CHOELE-CHOEL Y CIPOLLETTI

Correspondencia a la Administración Central en:

Cipolletti P. C. Sud

Casilla de Correo N° 51

FRUTALES, FORESTALES Y PLANTAS DE ADORNO

SOLICITE CATÁLOGO 1940

Y RESERVE SU PEDIDO DESDE YA

CASA "DARWIN"

— RAMOS GENERALES —
— FRUTOS DEL PAIS —

L. MOHEDANO É HIJO

SUCESORES DE MARCIAL MAZORRIAGA

Agente de la nafta y Productos:

ENERGINA DARWIN

NEUMATCOS PRESTONE

F. C. SUD

SECCIÓN KODAK

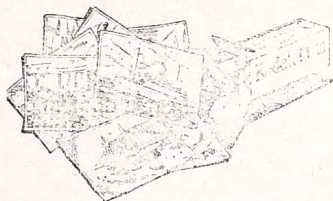

Farmacia y Droguería

"INGLESA"

— D E —

— JOSÉ BRUNO —

Una farmacia seria, de calidad y la mas surtida de la zona

Precios sin competencia

Los pedidos por correspondencia, son despachados en el día.

REVELACIONES Y COPIAS

Choele-Choele

Teléfono No. 5

F. C. Sud

Farmacia LAMARQUE

— D E —

R. ARGENTINO GONZALEZ

DIRECTOR-TECNICO

ESPECIALIDAD EN PREPARACIONES FARMACÉUTICAS

Teléfono N° 7

Lamarque

—(o)—

Río Negro

Se vende o permuta

parte de los planteles de pedigrees y puros por cruzamiento de la Cabaña Los Sauces, ganadora de Campeonatos y primeros premios en las Exposiciones de Palermo, Bahía Blanca, Rosario y otras del país é Internacionales.

Consultar precios y condiciones á:

MARCELINO GONZALEZ — Colonia Josefa — (Río Negro)

VENDO

- 1 Máquina Recalcadora de llantas
- 1 Máquina Agujereadora para hierro
- 1 Fuelle con tuvera
- 1 Camión Whippet 6 cilindros

Tanto las Maquinas como el Camión están en perfecto estado y a precio de ocasión.

Tratar con su dueño

GREGORIO GARCIA MIGUEL - Choele-Choele

Censo escolar

De acuerdo con lo prometido en una edición anterior de este periódico, relacionado con el censo infantil a realizarse el 15 del corriente en el territorio, y a fin de su mayor éxito, se impone que el vecindario de la localidad como así también los pobladores de las zonas rurales, sepan interpretar, como no lo dudamos, las grandes finalidades que tal acto significa.

Recordamos nuevamente a los padres de familia, tutores o encargados de niños, que la operación censal comprende a la población de ambos sexos de tres a trece años cumplidos, haciéndose imprescindible su colaboración, por ser, a nuestro juicio, una obligación moral y un deber que impone el verdadero patriotismo.

Es encomiable el celo desplegado por el personal directivo y docente de las escuelas de la zona en pro del cometido que les ha sido encomendado por el Consejo Nacional de Educación.

No olvidar el tema de la Comisión de Censo: "Ningún niño de tres a trece años debe quedar sin ser censado".

Pro-Obras de Riego

Telegrama al Sr. Domenech

Con motivo de las gestiones realizadas en la capital federal por el Presidente de la Comisión Permanente Pro-Construcción de las Obras de Riego en la Isla Choele Choe, Don Felipe J. Domenech, miembros de dicha comisión le han remitido el siguiente telegrama:

"Las diversas actividades realizadas por Vd. en pro construcción obras de riego Colonia Choele-Choele y especialmente por su elocuente y altiva carta dirigida recientemente dirección diario «La Nación» esa capital lo hacen acreedor nuestras sinceras felicitaciones. Saludémosles cordialmente".

Juzgado de Paz

HORARIO

Días hábiles lunes a viernes de: 8 a 12 horas
Sábados de: 10 a 12 horas

De Luis Beltrán

(Viene de la tra. pag.)

azahares durante todo el día pusieron en el ambiente que la piedad habría caldeado su nota de candor, su dejo de añoranza de edad pasada, para los que ya sumamos varios decenios en la existencia trabajos.

Este año se contó con la ayuda eficazísima del Colegio Salesiano "San Miguel", llegado en la madrugada del día desde Alejandro Stefennelli F. C. S.

La nombrada adquirida en toda zona, nos dispensa de hacer la presentación de este importante Centro educativo que se ha impuesto a la consideración de las personas entendidas. No se dará cuadro de mayor sugestión y colorido que el que se contempla los minutos antes de una procesión, máxime si ésta es la de la Fiesta Patronal.

No es sin pena que pasamos por alto tan simpática descripción. La Fe y la Piedad del pueblo se puso de manifiesto durante el desfile devoto llevando por las calle la devota efigie de Cristo Rey; imagen que almas piadosas supieron engalanar con primor, arte y buen gusto. Los cantos alternados con rezos; los sonos de las campanas del Templo; las notas graves de las bombas, toda ello llevaba a los lejanos el eco del júbilo de la población. Lugar destacado por su actividad notable mereció la actuación del benemérito misionero salesiano el Padre Domingo Anselmo. Su alma de apóstol se recogió en Dios al ver renovar un acto que desde muchos años ya no se verificaba. Era de verse la alegría de los antiguos pobladores al comprobar el éxito de la religiosa manifestación de Fe.

El Sr. Cura Vicario estuvo verdaderamente inspirado en su alocución final. Su fervor fué un canto magnífico a la Fe que brilla en las coronas de los pueblos cultos como un faro que los guía a sus destinos inmortales.

El Batallón "Ceferino Namuncurá" recogió los plácemes calurosos del público que seguía con marcado interés la exhibición gimnástica, bello exponente del grado de disciplina alcanzado por la institución, ya conocida en toda la Isla Grande de Choele-Choele.

El Señor Cura Vicario de Luis Beltrán nos pide que, desde estas columnas, agradezcamos en su nombre a todos la valiosa cooperación prestada en las Solemnas Fiestas Patronales; cosa que hacemos con el mayor gusto empezando con el Señor Director del Colegio Salesiano de Stefennelli F. C. S. extensivo, por supuesto, a todo el personal docente; siguiendo luego el gallardo Batallón "Ceferino Namuncurá" y su banda instrumental de eficiente resultado en despertar el entusiasmo público. Va un gracias sentido al Sr. Presidente de la Comuna Don Federico Costaguta y Sra., también a las señoras y señoritas maestras de Luis Beltrán las que facilitaron la tarea de la Sra. María Montagut de Delgado en el delicado empeño de preparar el núcleo numeroso de niños y niñas de Primera Comunión.

Luis Beltrán ha demostrado ante propios y extraños que cuando quiere, puede.

Es con íntima satisfacción que dejamos constancia de esta unión de miras y de voluntades.

Lea

Por su calidad, buen gusto, precio y clase superior, encargue usted sus trabajos en la imprenta EL MENTOR

Demostración al Profesor Terrizzano

Delegado en Bahía Blanca

Los profesores, alumnos y egresados de la Escuela Universitaria de Kinesiología se ha reunido en la Capital Federal con representantes de la Asociación Médica de Kinesiología, de la Sociedad Internacional de Médicos del Deporte, Centro de Estudiantes y Egresados de Kinesiología, Círculo de Kinesiólogos de la República Argentina, con el fin de realizar un homenaje al doctor VICTOR M. TERRIZANO, con motivo de su brillante actuación docente que culmina con la designación de Profesor Adjunto, siendo el segundo maestro que ha logrado este título en la referida escuela.

La demostración consistió en un banquete que se realizó en los lujosos salones del Círculo Militar, la noche del 7 del corriente.

La comisión organizadora designó para este acto a delegados en las principales ciudades de la República, haciéndolo para Bahía Blanca, al Kinesiólogo Universitario Sr. ESTE BAN BOLETTI, quien fué uno de los discípulos más destacados de tan ilustre maestro.

BIBLIOTECA POPULAR Dr NICOLAS AVELLANEDA

HORARIO

Días hábiles: de 20 a 22
Días feriados de 10 a 12

Municipalidad

HORARIO

Días hábiles lunes viernes de 8 a 12 horas
Sábados de: 10 a 12 horas

MISA

† Francisco Vicente (q. e. p. d.) su esposa Francisca V. Vda. de Vicente, sus hijos, hermano, hermana política, sobrinos, nietos y demás deudos, invitan a sus relaciones a la misa que por el eterno descanso de su alma será oficiada en la capilla de Choele-Choele el lunes 11 de Noviembre a las 10 horas.

EL MENTOR

Tarifa de suscripción

Mensual	\$ 1.-
Trimestral	3.-
Semestral	5.50
Anual	10.-

Tarifa de Avisos

(Cuatro publicaciones hacen un mes)

El centímetro a columna	0.50
Media página	40.-
Una página	75.-

Avisos en primera página se cobrara

TARIFA DOBLE

Solicitadas: Previa censura de la Dirección, la línea a columna \$ 0.40

ANGEL MEDRANO

SASTRE

Confección de toda clase de prendas para hombre, tapados y vestidos sastre, para señoras. Se lleva muestrario a domicilio.

(Frente a la Agencia Ford)

CHOELE-CHOE

A LOS GANADEROS

POR PRIMERA VEZ EN NUESTRA COLONIA

VENTA DE REPRODUCTORES LINCOLN DEL MEJOR ORIGEN

Desde mediados de Noviembre próximo estarán en venta en la Granja "LA ESPERANZA" de F. J. Domenech (Chacra 18 Sec. IV) el primer lote de carneros Lincoln procedentes de la Cabaña "LA VERONICA" de Juan M. Lavayen.

Serán estos los únicos ejemplares que de esa procedencia se ofrecerán en la zona.

SASTRERIA Y TIENDA

— DE —
Simón Baigun

Se hacen trajes sobre medida desde \$ 69.-

— PIDAN MUESTRAS —

CHOELE-CHOELE

F. C. SUD

La Flor del Campo

— DE —
JUAN AMADO

Peluquería, Perfumería, Cigarrería y Librería

VENTA DE REVISTAS

o-EL GRÁFICO-o- o-BILLIKEN-o- o-PARA TI

A \$ 0,25

ANEXO: "Casa Gaviña"

RAMOS GENERALES

Choele-Choele

F. C. S.

VENDO PAPA ESPECIAL CUALQUIER CANTIDAD

José Pastor Palacio

CHOELE-CHOELE

-- 1 --

F. C. Sud

TALLER MECANICO

— DE —

Quintaié y Palacio

Se hace cualquier trabajo perteneciente al ramo

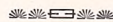

FRENTE AL CAMINO CHOELE-CHOELE A BAHIA BLANCA

ALGARROBO

F. C. SUD